

## Aansluiting bij een beplating

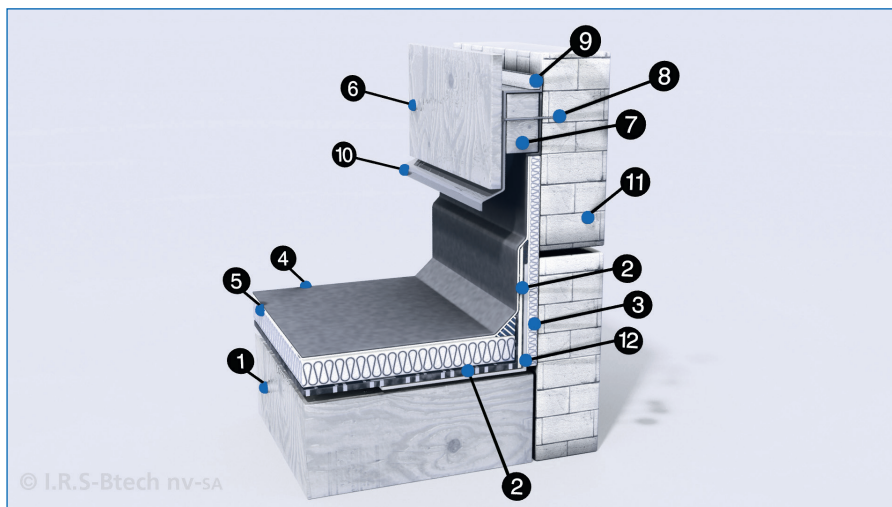

1. Draagstructuur
2. Dampremmende laag
3. Isolatie
4. Mastersystems EPDM
5. Mastercontact PX300
6. Beplating
7. Bevestigingsregel
8. Mechanische bevestiging
9. Masterkit
10. Eindprofiel
11. Opgaand metselwerk
12. Muurplaat

- De aansluiting tussen druiplijst en muur moet waterdicht zijn. Daarom moet op dat punt afgedicht worden met Masterkit.
- Vóór men Masterkit gebruikt, moet men het werkkoppervlak behandelen met Master polybackstarter.